

Conférences

Lycée Colbert (amphithéâtre), entrée libre

Mardi 1^{er} juin, 18h30 :

« À la découverte de l'aillieurs :

le papier peint panoramique dans la première moitié du XIX^e siècle »

Bernard Jacqué, conservateur honoraire, Musée du papier peint, Rixheim.



Mardi 28 septembre, 18h30 :

« Pirates et flibustes à Madagascar, 1687-1725 »

Philippe Hrodej, maître de Conférences à l'Université de Bretagne Sud, Lorient.

Mardi 16 novembre, 18h30 :

« Jean-Baptiste d'Après De Manneville – capitaine et hydrographe de la Compagnie des Indes »

Manonmani Restif-Filliozat, conservatrice aux Archives départementales de la Marne.

Lycée Colbert,
Amphithéâtre,
117 boulevard Léon Blum
(entrée par la rue Saint-Marcel)
Lorient



Cet été au musée

Juin, juillet, août, septembre



Archimômes :

Ateliers jeunes publics (6-12 ans)

du 18 juillet au 22 août,

le dimanche et le lundi à 16h30

durée : environ 1h30

Rendez-vous à l'entrée de la Citadelle

Dans la limite des places disponibles.

Tarif : 2,50 €

Furoshiki,

Atelier de sérigraphie

(adultes et enfants à partir de 8 ans)

Les 2, 9 et 16 août

Le plasticien Christophe Robin

propose une initiation à l'impression

d'un furoshiki sur tissu.

Tarif : 5 € (+ 3,20 € droit d'entrée à la citadelle)

Visites générales du musée :

Du 1^{er} au 30 juin : le dimanche à 15h

Du 1^{er} au 16 juillet inclus : le mercredi et le dimanche à 15h

Du 17 juillet au 22 août inclus :
tous les jours à 14h30 et à 16h30

Du 23 au 31 août :
le mercredi et le dimanche à 15h

Du 4 au 27 septembre :
le dimanche à 15h
(sauf le 19 septembre :
journée du patrimoine)

Tarifs : voir tarifs visites
guidées ci-contre

Informations pratiques

Musée de la Compagnie des Indes

Musée d'art et d'histoire de la Ville de Lorient

La Citadelle - 56 290 Port-Louis

Tél. : 02 97 82 19 13 - Fax : 02 97 82 42 88

<http://musee.lorient.fr>

museeindes@mairie-lorient.fr

Site accessible aux personnes à mobilité réduite.

Horaires (sous-réserve) :

> du 1^{er} février au 30 avril : 13h30-18h sauf le mardi

> du 2 mai au 31 août : 10h-18h30 tous les jours

> du 1^{er} septembre au 15 décembre : 13h30-18h sauf le mardi

Fermeture le 1^{er} mai et du 16 décembre au 31 janvier inclus.

Tarifs :

> Le billet d'entrée donne accès à la Citadelle, au Musée de la Compagnie des Indes, au Musée national de la Marine.

Plein : 6 €

Réduit : 4,50 €

Groupes (à partir de 20 entrées payantes) : 4 €

Gratuit pour les moins de 26 ans, les chômeurs, les bénéficiaires du RMI, les enseignants et les militaires en activité (Union européenne).

Renseignements au 02 97 82 56 72

> Visites guidées (tarifs applicables au 1^{er} juin 2010)

Plein tarif : 7,50 €

Réduit : 6,20 €

12-18 ans : 3 €

Moins de 12 ans : gratuit

Atelier jeunes publics : 2,50 €

Renseignements à l'Animation de l'architecture et du patrimoine au 02 97 02 23 29

Accès :

> Par la Route nationale 165 (voie express Quimper-Vannes) direction Port-Louis. Parking à proximité de la Citadelle.

> Par les transports en commun

(batobus/bus) : www.ctrl.fr



© musée de la Compagnie des Indes, Ville de Lorient / Conception, Impression musée, pap. de Lorient - Impression O'Hiver - Lorient

Musée de la
**Compagnie
des Indes**
Ville de Lorient

Citadelle de Port-Louis

Programmation 2010

Edito

L'exposition *Féerie Indienne*, grand événement 2009, nous a offert un fascinant voyage, tissage subtil de découverte, d'émerveillement, d'émotion. En retraçant l'épopée colorée des cargaisons textiles de la Compagnie des Indes, le musée a, une fois encore, pleinement rempli sa mission d'enrichissement des connaissances et de dialogue avec le visiteur.

« La folie de l'indienne » a séduit un public sans précédent, rappelant la singularité, le rayonnement de la thématique du musée. Héritée de l'histoire, sachons y voir un trésor, la perpétuer, en diversifiant les collections par de précieuses acquisitions. Le récolement auquel nous avons livré les pièces du musée en renforce la conviction. La perspective de jeter l'ancre d'un futur Musée de la Compagnie des Indes sur les rives originelles de l'Enclos du Port en éclaire l'impérieuse responsabilité !

L'histoire du musée se repense, s'appuie à un projet d'avenir. Changement d'échelle, nouvelle scénographie, il entre dans son siècle déployé. Une métamorphose symbole de l'identité lorientaise, faite d'ouverture, d'innovation, de coopération avec les cultures du monde.

C'est dans cette dynamique que, dès cette année, l'équipe du musée va puiser pour poser une pièce maîtresse du futur établissement : l'écriture de son projet scientifique et culturel.

Pendant ce temps, pour le visiteur, l'aventure prendra la forme d'un parcours jalonné d'œuvres nouvelles et remarquables : palampores, robes, portrait de capitaine d'infanterie, char en ivoire, armoire à épices, aquarelles et gouaches ... Curieux, explorateurs, cap sur cette épopée renouvelée !

Emmanuelle Williamson
Adjointe au Maire en charge de la Culture et du Patrimoine
Ville de Lorient

Manifestations culturelles

Au musée



Lundi 10 mai, 19h et 21h
(entrée libre) :
Compagnie La Lune Rousse,
Carnet de bord

Dans le cadre de la célébration de l'abolition de l'esclavage, la Compagnie La Lune Rousse, dirigée par Charles Bodin proposera un spectacle musical composé à partir d'éléments d'archives de la Compagnie des Indes.

Samedi 15 mai de 20h à 24h :
(entrée libre, fermeture du guichet à 23h)
La Nuit des Musées
Venez découvrir le musée et son cadre en nocturne.

18 et 19 septembre (entrée libre) :
Journées du Patrimoine
Ouverture gratuite au public dans le cadre du programme national de découverte du patrimoine.



22 octobre à 18h30 (entrée libre) :
Le théâtre de l'échange
Jean Le Scouarnec interprète les récits de voyages - échanges épistolaires, témoignages et monographies - des découvreurs de L'Orient.



Animations Les rendez-vous au musée

Organisé par le Service de l'animation
de l'Architecture et du Patrimoine

Tous les dimanches à 15h
Départ à l'entrée de la Citadelle
Tarifs : voir tarifs visites guidées au verso



17 octobre et 28 novembre
La collection de porcelaines
Une riche production fabriquée en Chine au XVII^e et XVIII^e siècles et qui s'est rapidement adaptée à la demande européenne.



16 mai, 10 octobre et 21 novembre
Le goût de l'exotisme
La fascination des Européens pour tout ce qui vient d'Inde, d'Afrique ou de Chine se développe avec les voyages et révolutionne les modes et les goûts.

14 novembre
Voyages et destinations

Sur les routes maritimes qui conduisent vers les ports d'Inde et de Chine, quels sont les moyens de navigation, où se ravitailler, comment composer avec vents et moussons ?

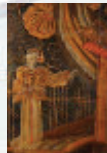

30 mai et 24 octobre
Vie à bord et équipages
Les équipages quittent le port pour plusieurs mois sans toucher terre. A bord la vie s'organise. Mais dans cet univers confiné, les conditions sont pénibles.

23 mai et 12 décembre
L'art de la table à la française

L'introduction de nouveaux produits importés par la Compagnie des Indes influence la cuisine française mais aussi les manières, le service et l'art de dresser la table.

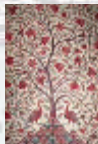

9 mai et 31 octobre
Les marchandises des Compagnies des Indes

Les vaisseaux de la Compagnie des Indes sont au cœur d'un trafic complexe : cargaisons au départ de Lorient, transactions dans les comptoirs, marchandises de retour...

3 octobre, 7 novembre et 5 décembre
Visite générale

Présentation de la Citadelle, visite de l'exposition Trésors d'océan et des collections du musée de la Compagnie des Indes.